Stars Real Estate
1 Av. Henry Dunant
98000 Monaco
Tel : +377 92 00 09 99
stars@stars.mc
www.stars-real-estate.com

Vendita

5 500 000 €

Tipo di proprietà **Appartamento**	*Stanze* **3 stanze**	*Edificio* **Vallespir**	*Quartiere* **Larvotto**
Superficie abitabile **120 m²**	*Superficie terrazza* **18 m²**	*Superficie totale* **138 m²**	*Camere* **2**
Bagni **2**	*Parking* **1**	*Livello* **1**	*Uso misto* **Si**
Rif. **VA-003**			

Situato nel condominio Le Vallespir con servizio di portineria, questo appartamento è vicino alle spiagge e a tutti i servizi della zona del Larvotto. La residenza offre due punti di accesso, da Boulevard d'Italie e Boulevard du Larvotto.

Spazioso appartamento di 3 vani composto da un ingresso, un doppio soggiorno - sala da pranzo che si apre su una terrazza con vista sul giardino, 2 camere da letto che si aprono su una seconda terrazza, una cucina completamente attrezzata, una lavanderia, 2 bagni e dispone di un ampio ripostiglio.

L'immobile viene venduto con un posto auto all'interno del condominio.

Questo documento non rappresenta un'offerta o un contratto. Tutte le misure, superfici e distanze sono approssimative. Le descrizioni e planimetrie sono date a titolo indicativo e la loro esattezza non è garantita. Le fotografie mostrano solo alcune parti della proprietà alla data in cui son state fatte. L'offerta di Vendita è valida salvo in caso di Vendita/affitto, ritiro dalla Vendita/affito o cambio del prezzo o altra condizione, senza avviso preliminare.

Stars Real Estate
Tel : +377 92 00 09 99
stars@stars.mc
www.stars-real-estate.com

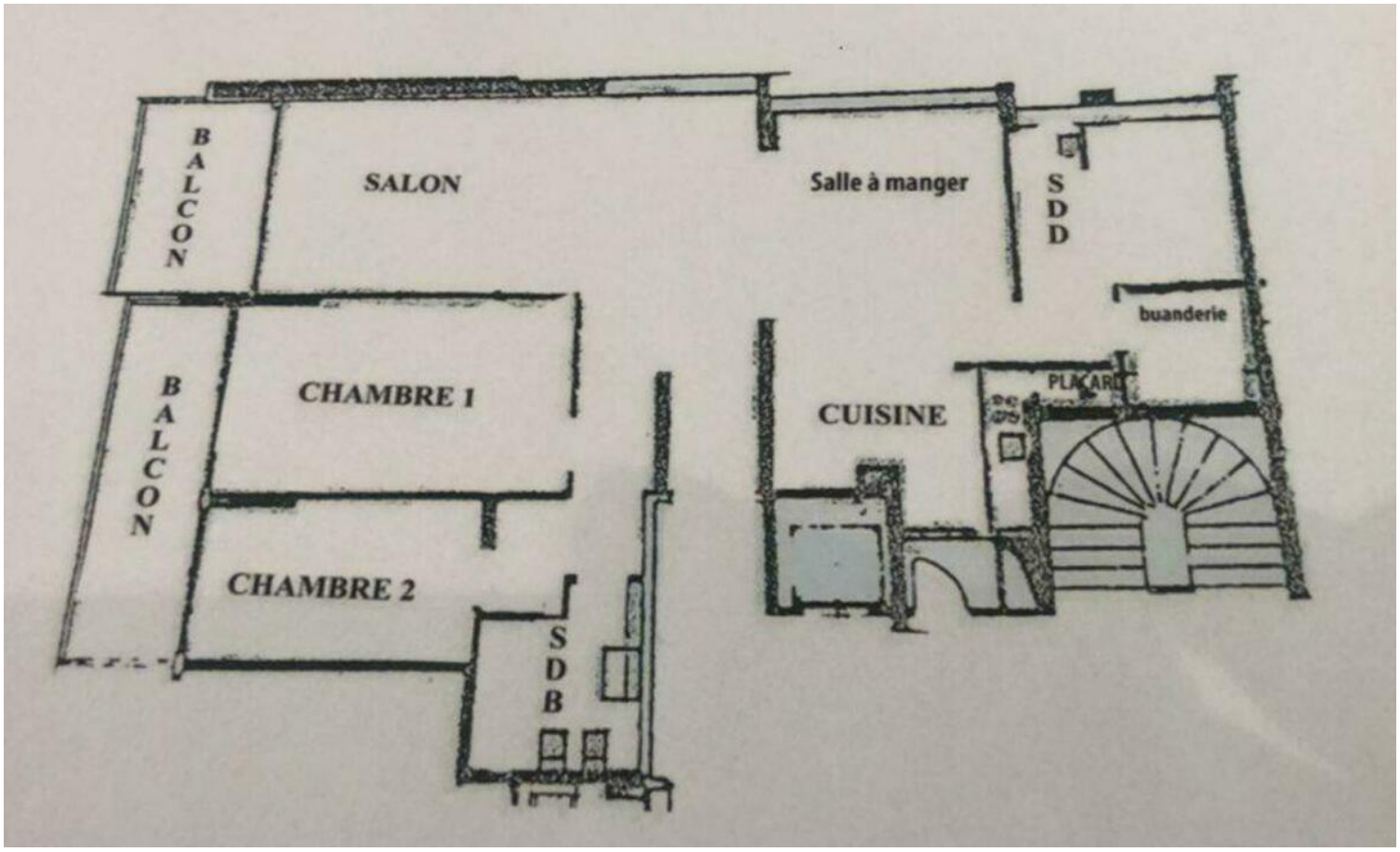

Rif. : VA-003

Questo documento non rappresenta un'offerta o un contratto. Tutte le misure, superfici e distanze sono approssimative. Le descrizioni e planimetrie sono date a titolo indicativo e la loro esattezza non è garantita. Le fotografie mostrano solo alcune parti della proprietà alla data in cui son state fatte. L'offerta di Vendita è valida salvo in caso di Vendita/affitto, ritiro dalla Vendita/affito o cambio del prezzo o altra condizione, senza avviso preliminare.